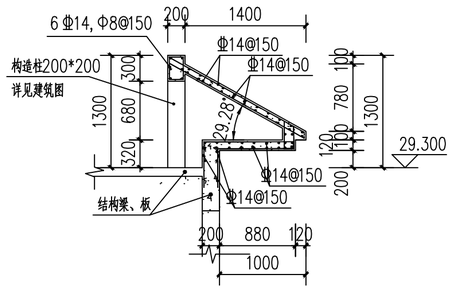

29.3标高处斜檐大样图 1:50

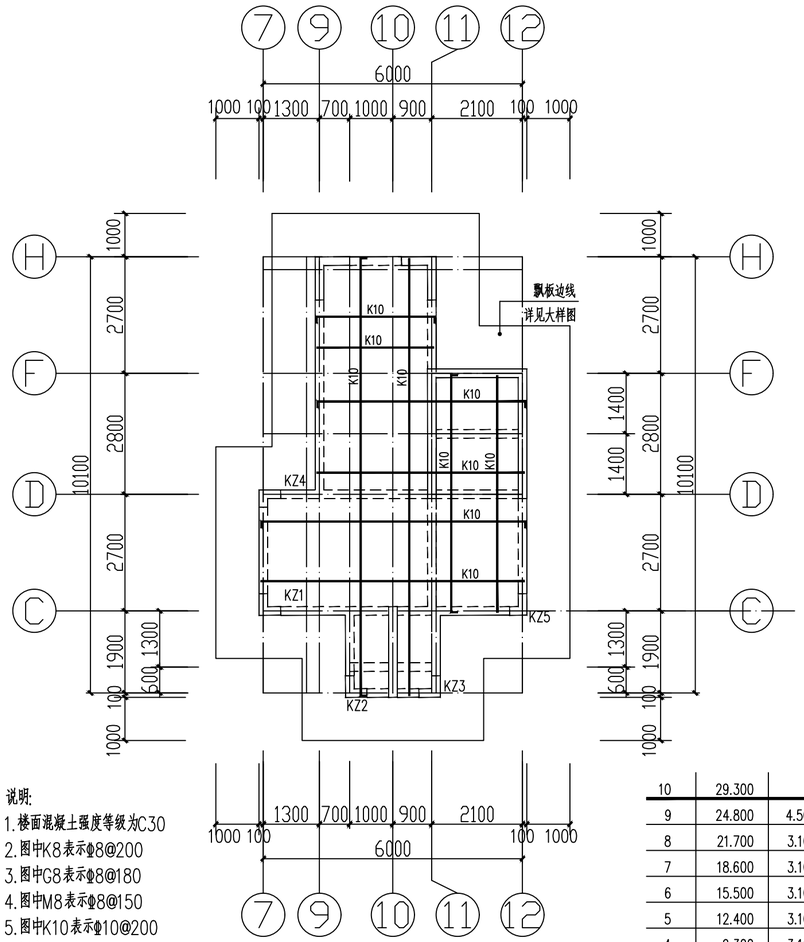

小天面层板钢筋图 1:100

说明:

1. 楼面混凝土强度等级为C30
2. 图中K8表示φ8@200
3. 图中G8表示φ8@180
4. 图中M8表示φ8@150
5. 图中K10表示φ10@200
6. 图中G10表示φ10@180
7. 图中M10表示φ10@150
8. 图中凡未注明钢筋的小跨度板支座筋和底筋按K8构造配筋,面筋伸入板长度为短跨L/4(当短跨L<1500mm时,则拉通)
9. 图中未注明者板厚为130mm
10. 底筋相同的相邻跨板施工时其底筋可以连通
11. 板面标高相差不超过20mm时其间面筋连通设置但施工时需做成
12. 图中未注明者板面和梁顶标高为H,单位为m
    10楼层楼板面建筑标高H分别为:
    29.30m
13. 本层钢筋K10双层双向布置

层号	标高(m)	层高(m)	混凝土等级
10	29.300		C30
9	24.800	4.500	C30
8	21.700	3.100	C30
7	18.600	3.100	C30
6	15.500	3.100	C30
5	12.400	3.100	C30
4	9.300	3.100	C30
3	6.200	3.100	C30
2	3.100	3.100	C30
首层	0.000	3.100	C30
-1	-3.700	3.700	C30

结构层楼面标高
结 构 层 高

备注

广东省施工图数字化审查专用

出图 设计单位：仁化县建筑设计室
2026年05月22日确认图纸

审图 机构名称：韶关市山河建筑工程施工图设计文件审查有限公司
机构类别：一类 认定书编号：19068
业务范围：一类 房屋建筑（不含超限高层）工程
有效期至：2026年12月31日
2026年06月16日完成审查
资质证书编号：A244412528

设计单位

仁化县建筑设计室

资质证书编号：A244412528

建设单位

仁化县市政工程公司

项目名称

原中医院宿舍楼重建项目

业务号	202560
出图日期	2026.04
图 别	结 施
图 号	38
比 例	1:100

图纸名称

小天面层板钢筋图

职 责	姓 名	签 字
审 定	刘彬传	刘彬传
审 核	杨 凯	杨凯
技术负责人	杨 凯	
项目负责人	李东平	李东平
专业负责人	戴锋滔	戴锋滔
校 对	郝晓柯	郝晓柯
设 计	熊 涛	熊涛
制 图	熊 涛	

注册执业专用章

中华人民共和国一级注册结构工程师
姓 名：戴 烽 滔
注 册 号：4401572-S003
有 效 期：至2027年 6 月

单位出图专用章

广东省建设工程勘察设计出图专用章
单位名称：仁化县建筑设计室
业务范围：建筑行业（建筑工程）乙级
资质证书编号：A244412528
有效期至：2031年01月20日

本图须加盖出图签章，否则一律无效。